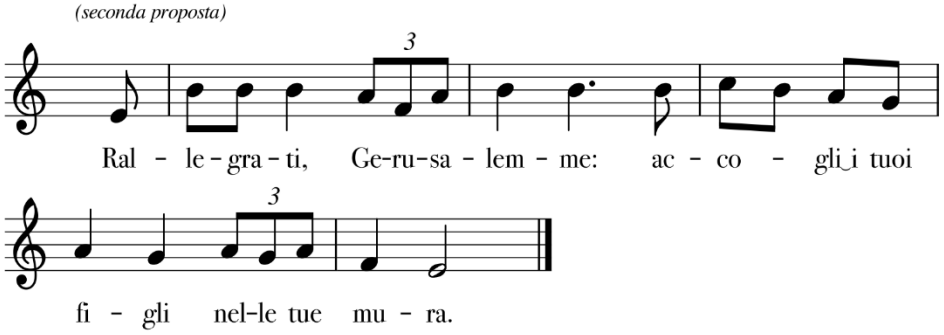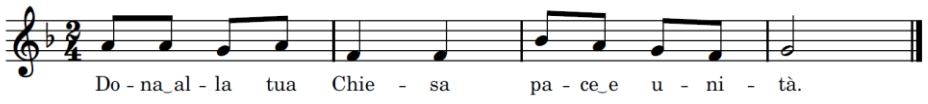
Domenica, 18 ottobre 2026
Dedicazione del Duomo

Mese missionario



Momento rituale	Testo del canto	Riferimento
All'ingresso	**GORIA A TE CRISTO GESU'** **RIT. Gloria a te, Cristo Gesù, oggi e sempre tu regnerai!** **Gloria a te! Presto verrai: sei speranza solo tu!** **Soprano Sia lode a te, Pietra angolare,** **seme nascosto, stella nel buio:** **in nessun altro il mondo si salva.** **Tutti Solo in te pace e unità! Amen! Alleluia! RIT.** **Soprano Sia lode a te, tutta la Chiesa** **celebra il Padre con la tua voce** **e nello Spirito canta di gioia.** **Tutti Solo in te pace e unità! Amen! Alleluia! RIT.**	L'inno composto per il Giubileo del 2000
Gloria	**Gloria a Dio nell'alto dei cieli** e pace in terra agli uomini, **amati dal Signore.** Noi ti lodiamo, ti benediciamo, ti adoriamo, ti glorifichiamo, ti rendiamo grazie per la tua gloria immensa, Signore Dio, Re del cielo, Dio Padre onnipotente. Signore, Figlio unigenito, Gesù Cristo, Signore Dio, Agnello di Dio, Figlio del Padre, tu che togli i peccati del mondo, abbi pietà di noi; tu che togli i peccati del mondo, accogli la nostra supplica; tu che siedi alla destra del Padre, abbi pietà di noi. Perché tu solo il Santo, tu solo il Signore, tu solo l'Altissimo, Gesù Cristo, con lo Spirito Santo nella gloria di Dio Padre. Amen.	
Salmo	**Soprano poi tutti: Rallegrati, Gerusalemme:** **accogli i tuoi figli nelle tue mura.** *(seconda proposta)*  	Sal 86 (87) CD 504
Al Vangelo	**Tutti: Alleluia, alleluia, alleluia, alleluia.** **Soprano: Il Signore ricostruisce Gerusalemme,** **raduna i dispersi d'Israele.** **Tutti: Alleluia, alleluia, alleluia, alleluia.**	CD 33 / Ambrosiano
Dopo il Vangelo	**Soprano In questo tempio amabile ci chiami e convochi** **per fare un solo popolo di figli docili.** **Ci sveli e ci comunichi la vita tua ineffabile:** **Rit *beata sei tu, o Trinità, per tutti i secoli.***	CD 10

Preghiera dei fedeli ***(opzionale)***	**Dona alla tua chiesa pace ed unità! Sussidi** 	CD 56
Offertorio	**LODATE IL SIGNORE EGLI È BUONO** **RIT. Lodate il Signore, egli è buono:** **eterna è la sua misericordia.** **S.** O Padre nostro, guarda la tua Chiesa, che tu raccogli intorno a questo altare. **RIT.** **S.** Il sacrificio di Gesù ti offriamo, che dona al mondo festa, vita e pace. **RIT.**	CD 9
Credo	**Professione di fede**	
Santo	**Rossi / Belli**	
Anamnesi	**Tu ci hai redenti**	CD 97
Spezzare del pane	**S. Canta la tua gioia, o Gerusalemme; tu sei la casa del Signore.** **T. Canta la tua gioia, o Gerusalemme; tu sei la casa del Signore.**	CD 324
Padre Nostro	**Padre nostro che sei nei cieli sia santificato il tuo nome, venga il tuo regno, sia fatta la tua volontà, come in cielo così in terra. Dacci oggi il nostro pane quotidiano, e rimetti a noi i nostri debiti come anche noi li rimettiamo ai nostri debitori, e non abbandonarci alla tentazione, ma liberaci dal male.**	
Comunione	**CHIESA DI DIO** **RIT. Chiesa di Dio, popolo in festa, alleluia, alleluia!** **Chiesa di Dio, popolo in festa, canta di gioia il Signore è con te!** Dio ti ha scelto, Dio ti chiama, nel suo amore ti vuole con sé: spargi nel mondo il suo Vangelo, seme di pace e di bontà. **RIT.** Chiesa, che vivi nella storia, sei testimone di Cristo quaggiù: apri le porte ad ogni uomo, salva la vera libertà. **RIT.** Chiesa, chiamata al sacrificio, dove nel pane si offre Gesù, offri gioiosa la tua vita per una nuova umanità. **RIT.**	CD 314
Finale	**CHRISTUS VINCIT** **T. Christus vincit, Christus regnat, Christus, Christus ímperat.** **Soprano: Leonis** Summo Pontífici et universáli patri pax, vita et salus perpétua. **Christus vincit, Christus regnat, Christus, Christus ímperat.** **Uomini**: Témpora bona véniant, pax Christi véniat, regnum Christi véniat. **T. Christus vincit, Christus regnat, Christus, Christus ímperat.**	Melodia rit. Aloÿs Kunc (1882)

© Schola Cantorum di Brivio